

مراحل نصب برنامه

برای نصب برنامه مطابق شکلهای زیر عمل نمایید

۱- لطفا لوح فشرده (CD) را داخل سی دی خوان کامپیوتر خود قرار دهید.



بر روی My
Computer
دبل کلیک کنید و
سپس درایو سی
دی رام را باز نمایید

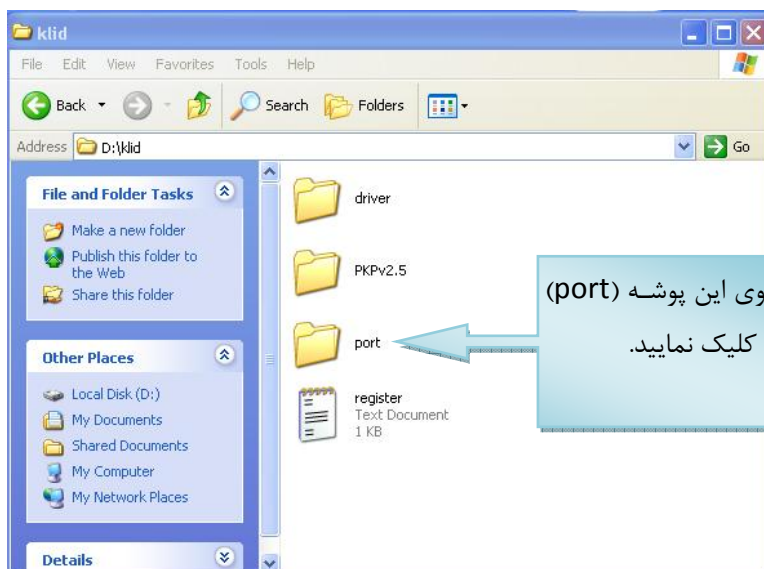

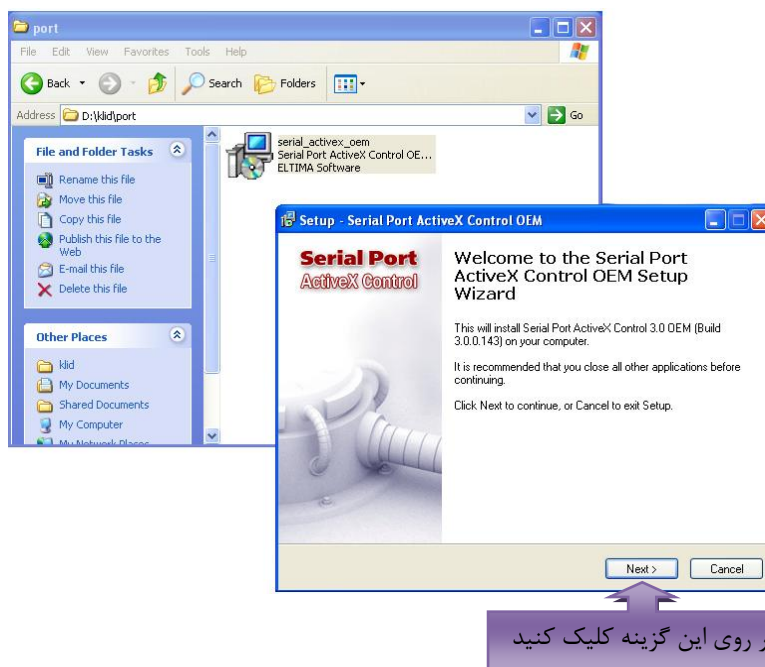
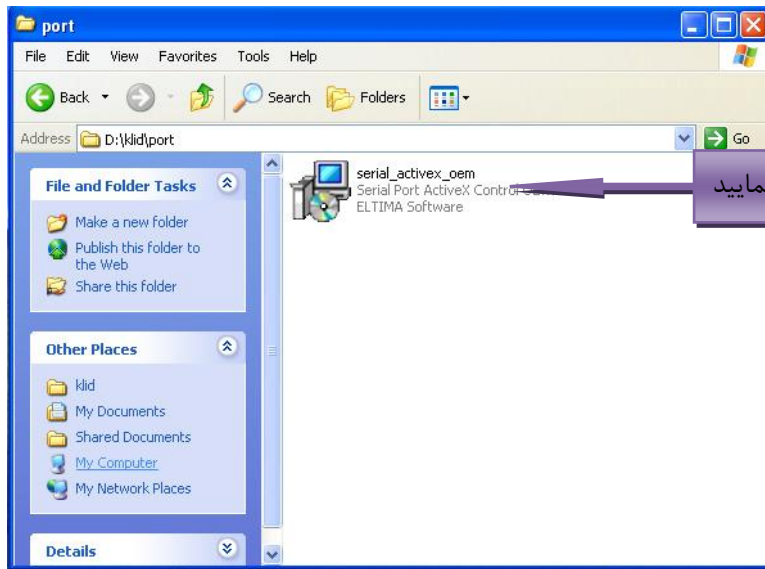

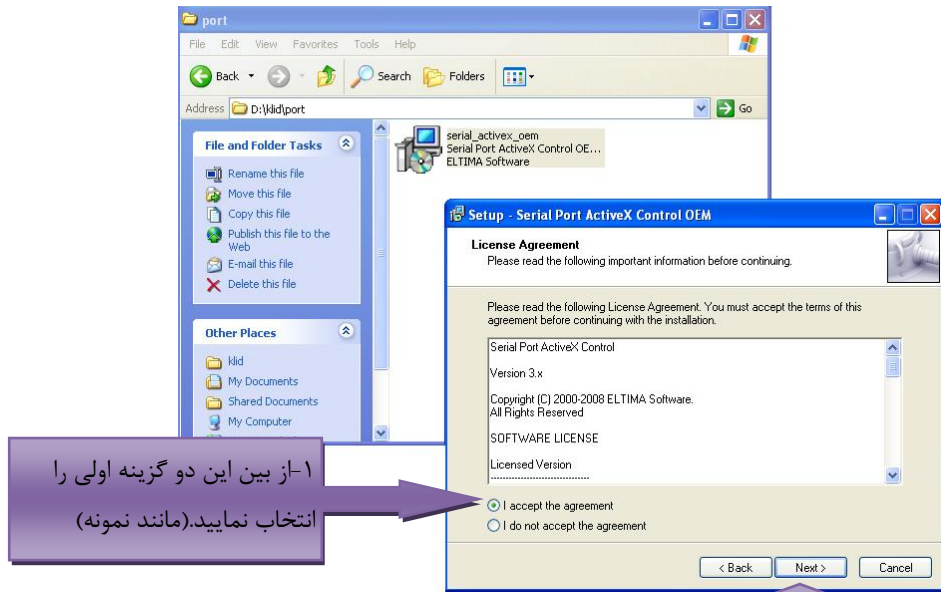

۲- بر روی این گزینه کلیک کنید

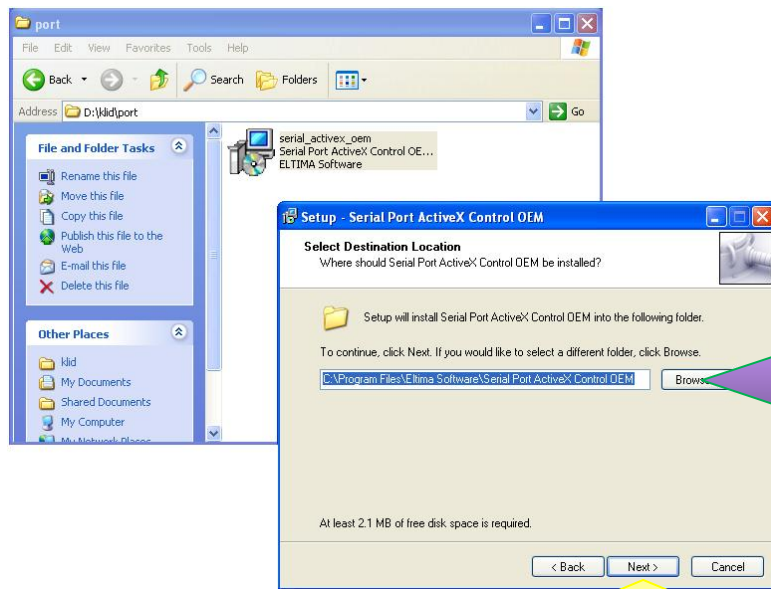

۱- در اینجا مسیر نصب فایل انتخابی مشخص می شود. (لطفا این مسیر را تغییر ندهید)

۲- بر روی این گزینه کلیک کنید

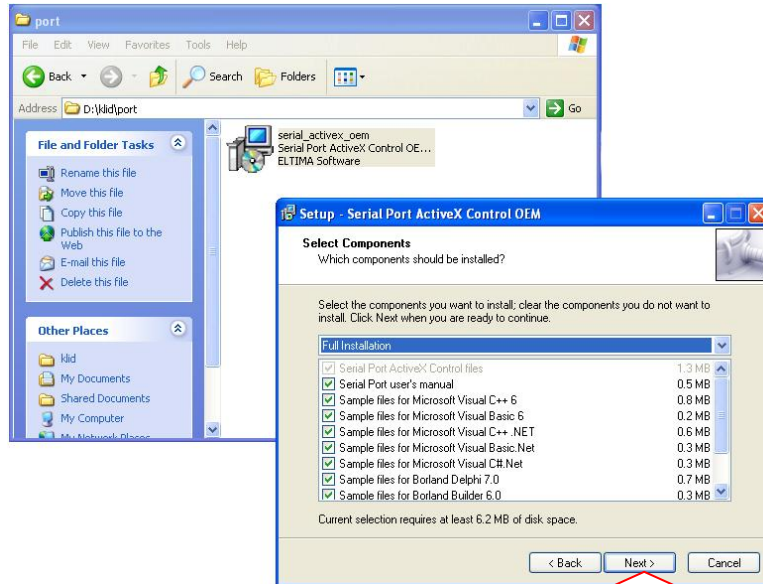

بر روی این گزینه کلیک کنید

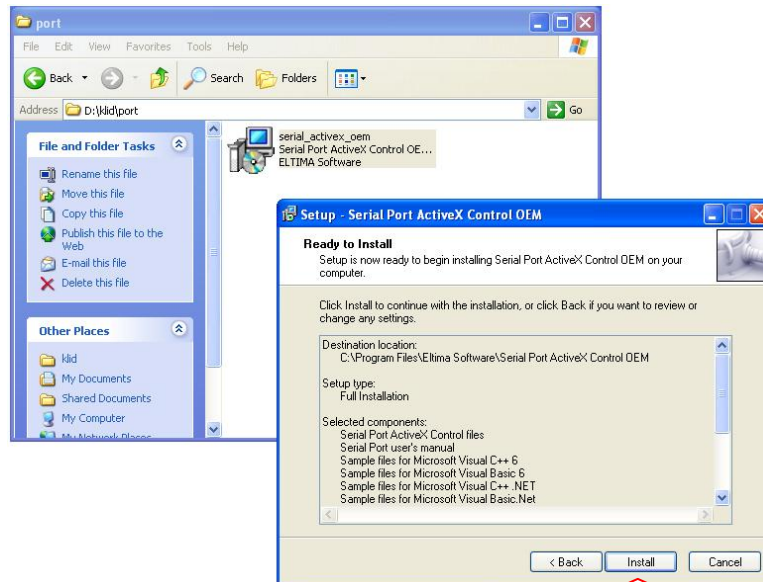

بر روی این گزینه کلیک کنید

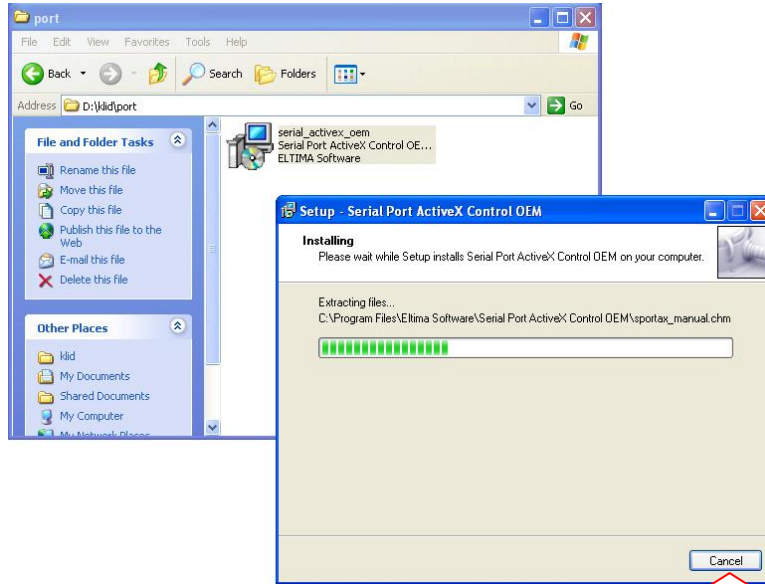

صبر نمایید تا فایل مورد نظر بصورت کامل نصب گردد.

دقت نمایید در این مدت بر روی این گزینه کلیک نکنید 

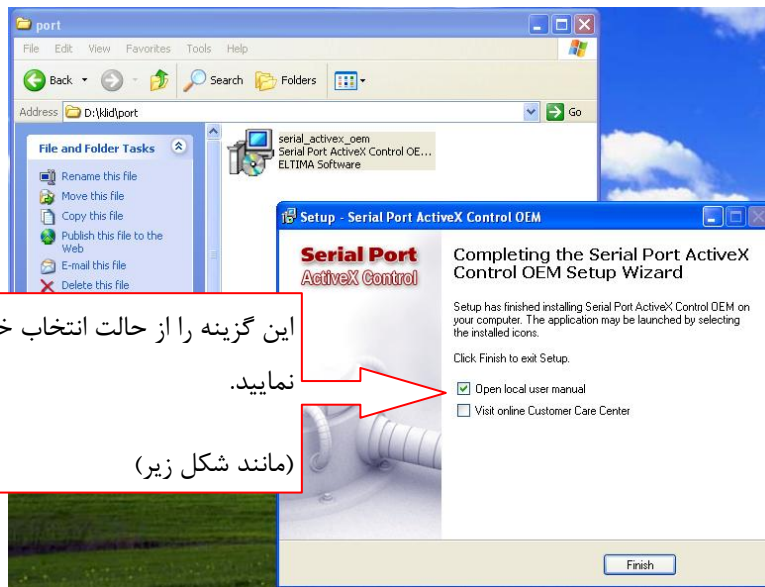

این گزینه را از حالت انتخاب خارج نمایید.
(مانند شکل زیر)

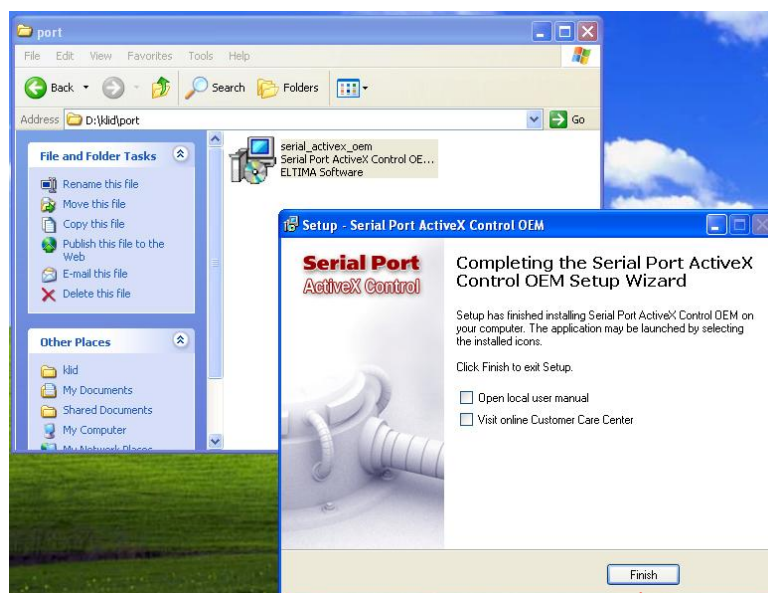

بر روی این گزینه کلیک کنید

همانند قبل وارد پوشه کلید (Klid) در سی دی شوید و مطابق شکل‌های زیر عمل نمایید.

۳- بر روی این آیکون کلیک نمایید تا به مرحله قبل بروید.

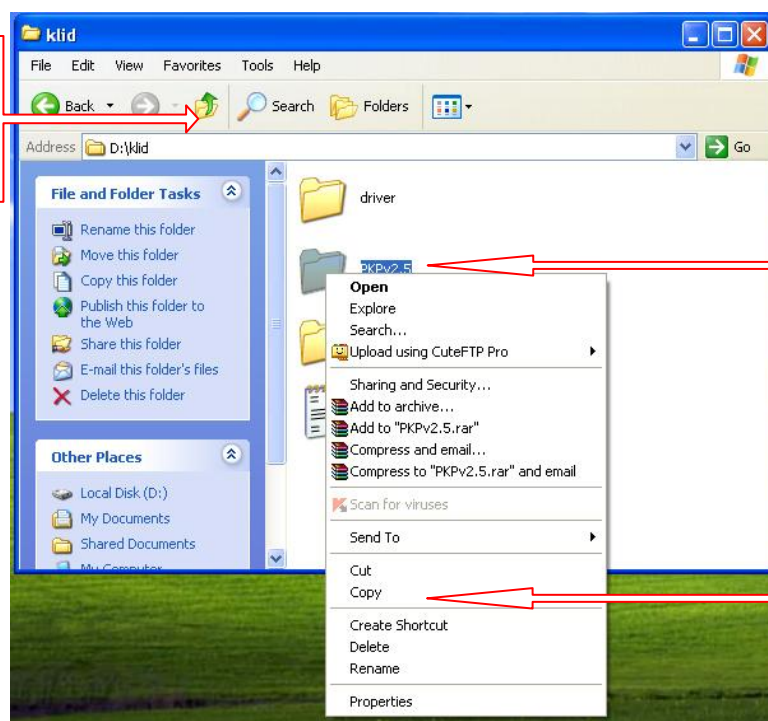

۱- بر روی این فایل راست کلیک نمایید

۲- گزینه کپی را انتخاب نمایید.

بر روی My computer دبل کلیک نمایید.

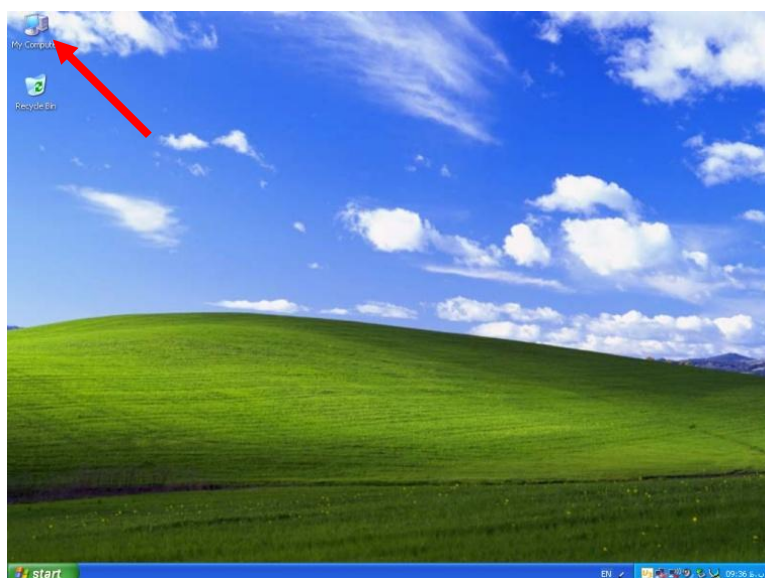

وقتی که بر روی My Computer دبل کلیک کنید پنجره ای مطابق شکل زیر باز می شود.

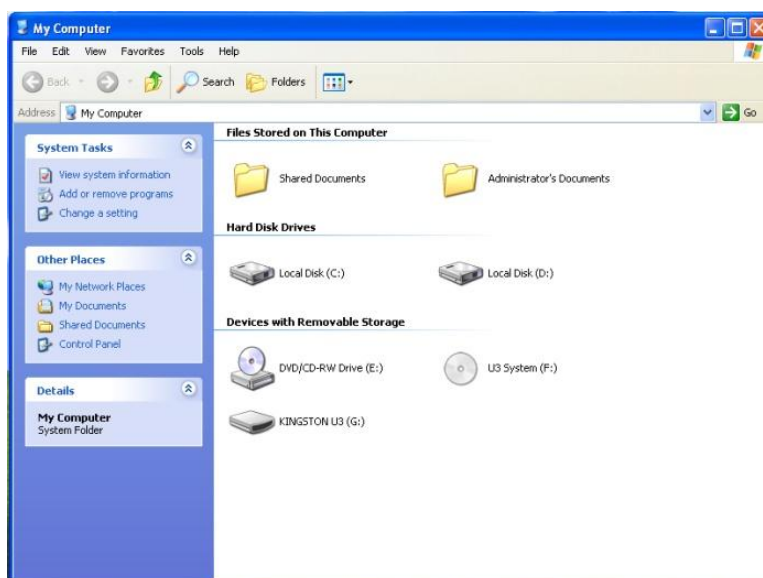

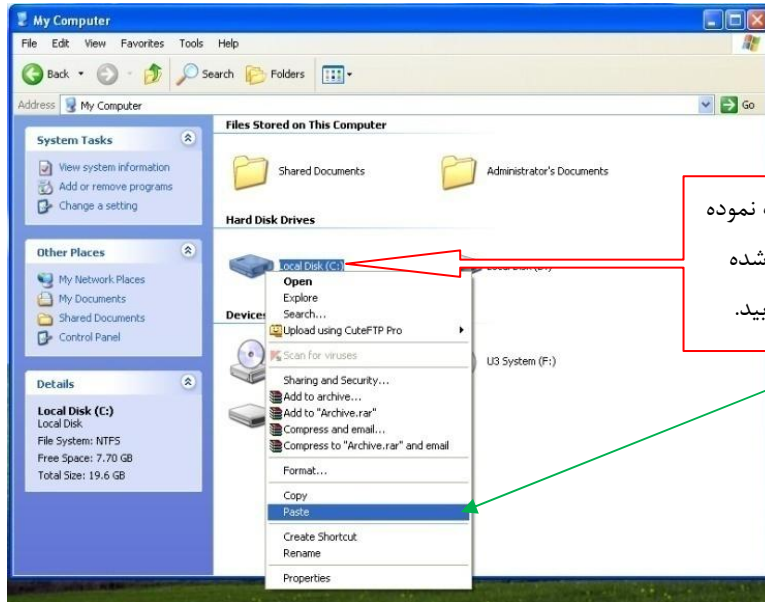

بر روی درایو C راست کلیک نموده
نمایید و سپس از پنجره باز شده
گزینه Paste را انتخاب نمایید.

صبر نمایید تا فایل بصورت کامل در درایو (C:\) کپی شود.
⚠ دقت نمایید در این مدت بر روی این گزینه کلیک نکنید

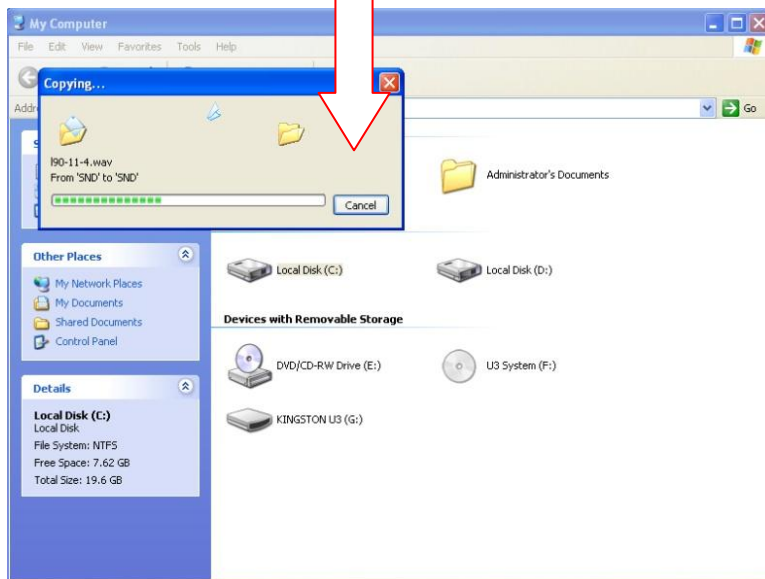

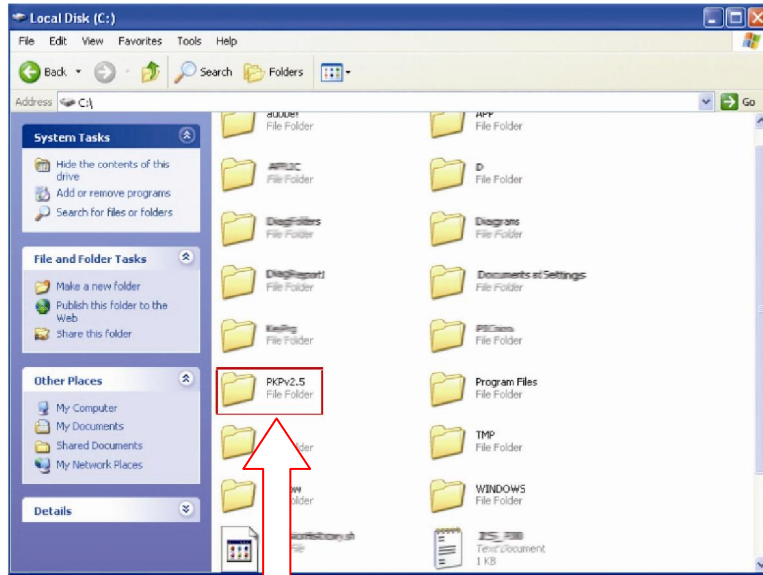

درایو C:\ را باز نموده و فایل PKPV را پیدا نموده است و سپس بر روی این فایل دبل کلیک نمایید.

وقتی بر روی فایل PKPV دبل کلیک کنید پنجره ای مشابه شکل زیر ظاهر می گردد.

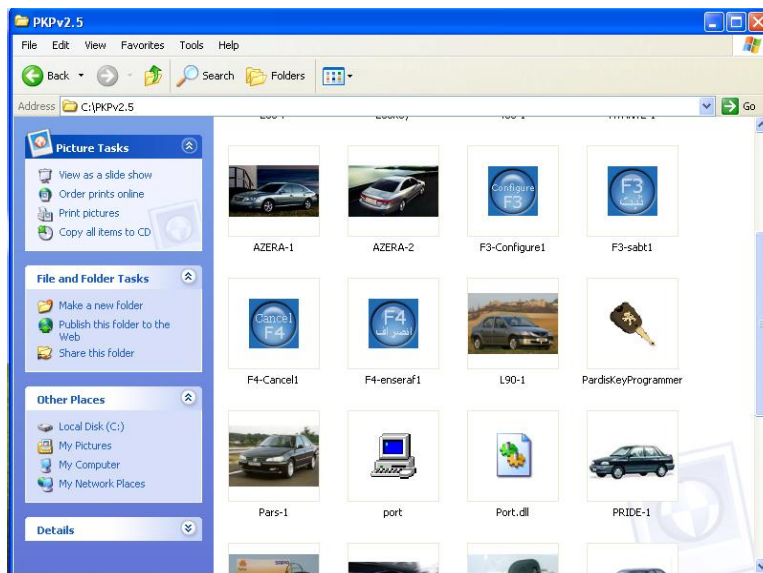

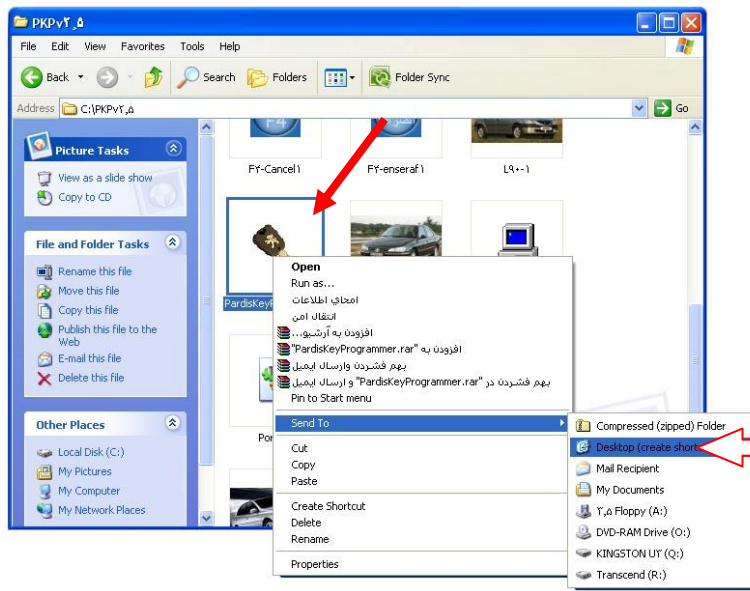

فایل
 Pardis Key Programmer
 را پیدا نموده و سپس بر روی
 آن راست کلیک نموده و از
 پنجره باز شده گزینه Send To
 و... مطابق شکل انتخاب نمایید.

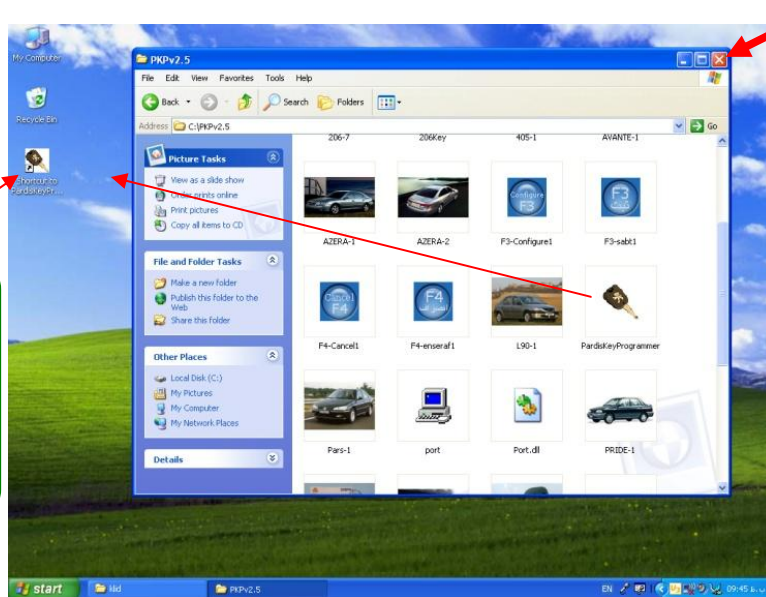

- یک نسخه آیکون بر روی میز کار
 ویندوز (Desktop) کپی شده
 است.
 - حالا میتونید پنجره را ببندید

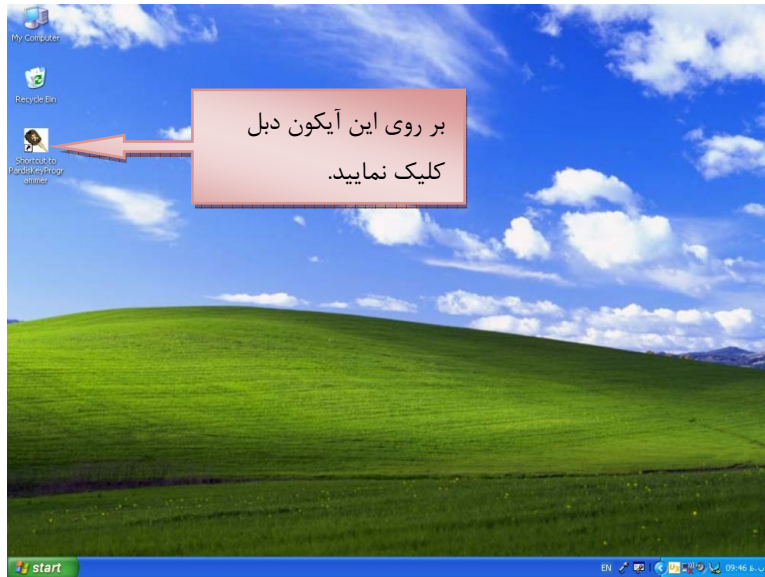

هنگامی که بر روی آیکون تعریف کلید دبل کلیک نمایید پنجره ای مطابق شکل زیر ظاهر می گردد.

دقت فرمایید در شکل زیر جایگاه کلید ها در صفحه کلید کامپیوتر شما مشخص شده است.

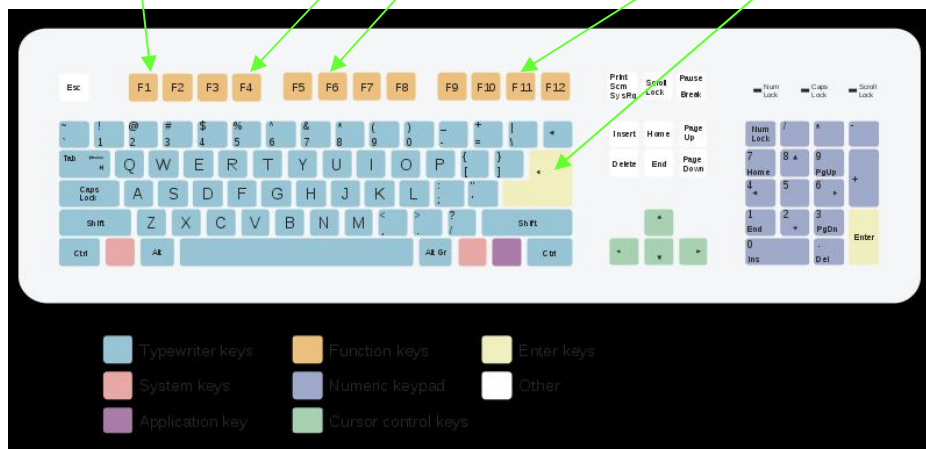

کلید Enter را در صفحه کلید خود فشار دهید.

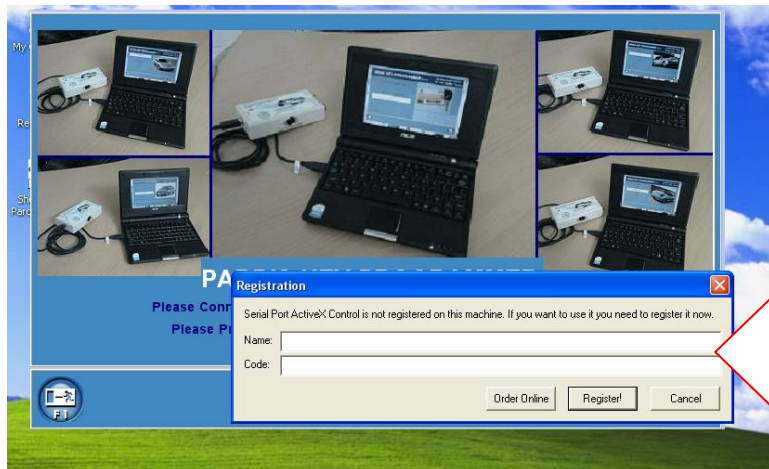

بعد از اینکه Enter را
زدید پنجره ای مطابق
شکل روبرو برای شما
ظاهر می شود.

مطابق مراحل قبل وارد فایل کلید (Klid) از روی سی دی شوید و مطابق شکل زیر عمل نمایید.

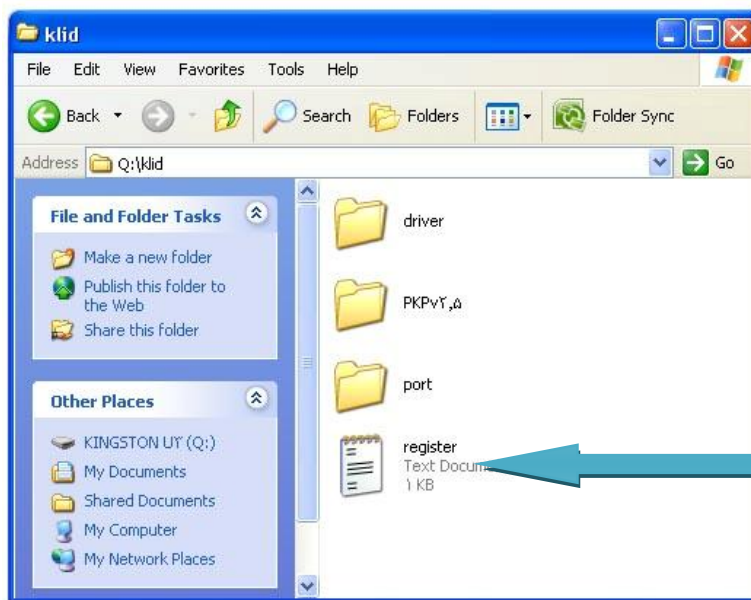

بر روی این فایل دبل کلیک
نمایید تا پنجره ای جدیدی باز
شود (مطابق شکل زیر)

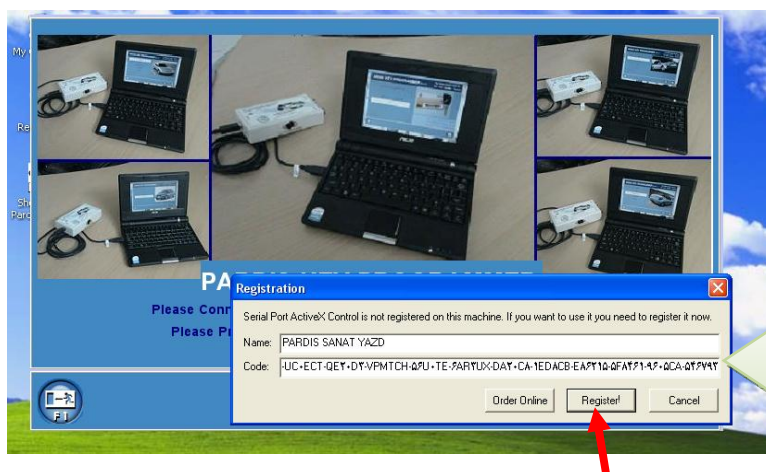
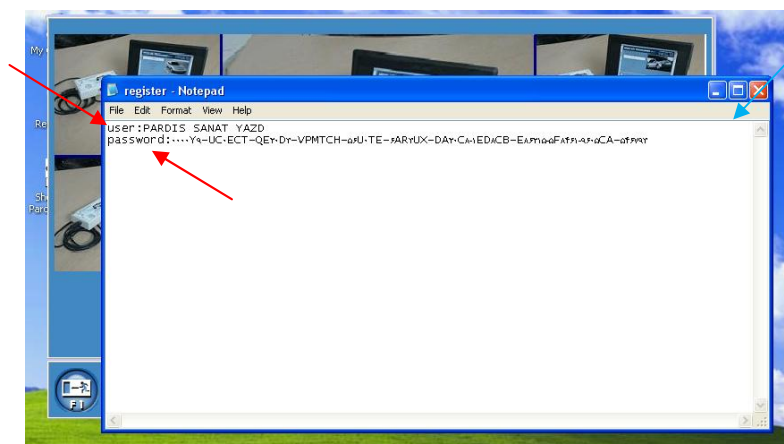

از پنجره بالا نام
کاربری و کد مربوطه
را در کادر روبرو کپی
کنید و سپس کلید
رجیستر را بزنید



پیغام ظاهر شده را تایید نمایید.



۱- پیغام ظاهر شده را تایید نمایید.
۲- کلید F4 را روی صفحه کلید فشار دهید

حالا اینترفیس را به کامپیوتر خود متصل نمایید و سپس کلید F4 را در صفحه کلید کامپیوتر خود فشار می دهید پنجره ای مطابق شکل زیر باز می گردد.

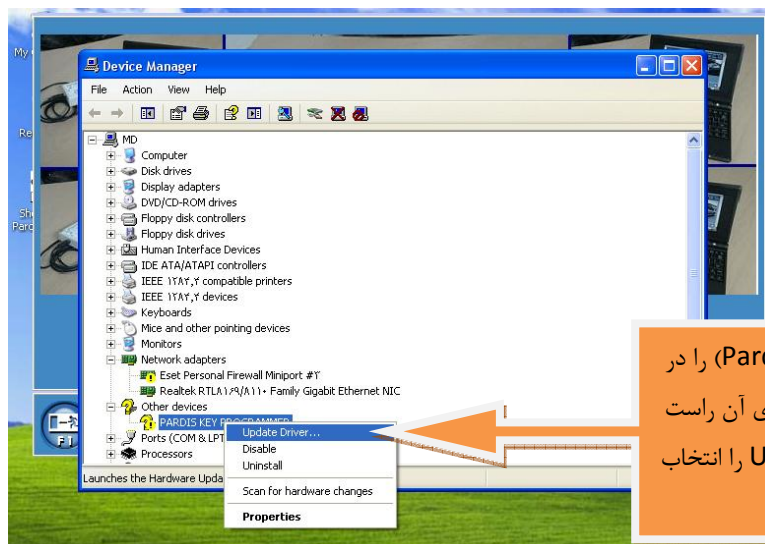

گزینه روبرو (Pardis Key Programmer) را در پنجره باز شده پیدا نموده و سپس بروی آن راست کلیک نمایید و گزینه Update Driver را انتخاب نمایید

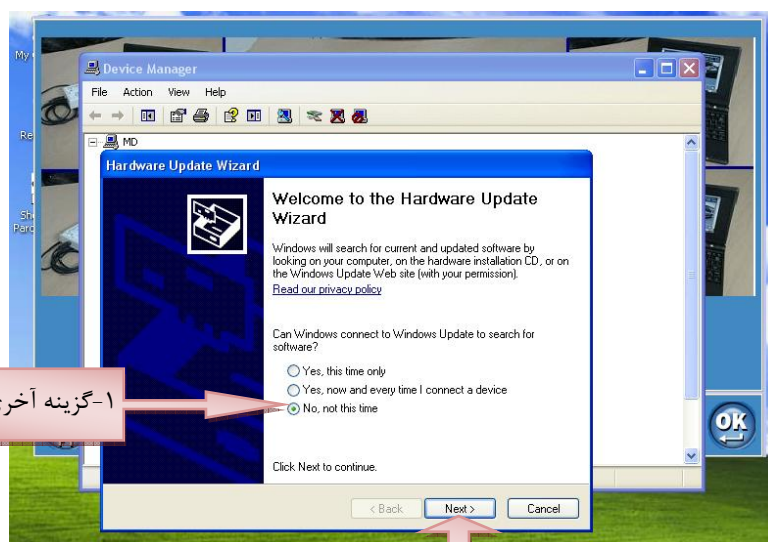

۱- گزینه آخری را انتخاب نمایید.

۲- روی این گزینه کلیک نمایید.

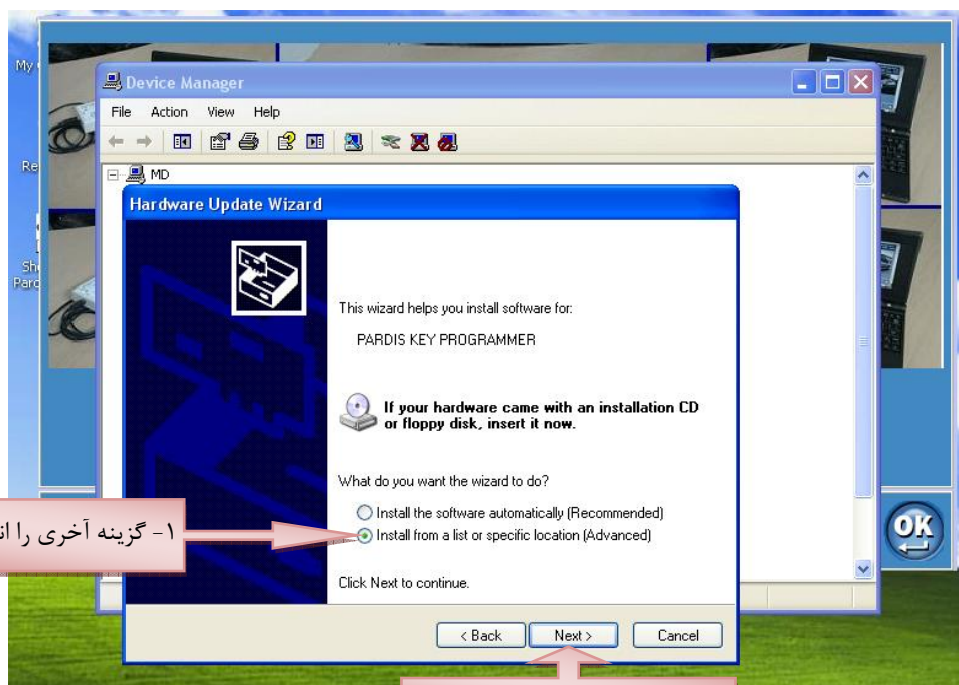

۱- گزینه آخری را انتخاب نمایید.

۲- روی این گزینه کلیک نمایید.

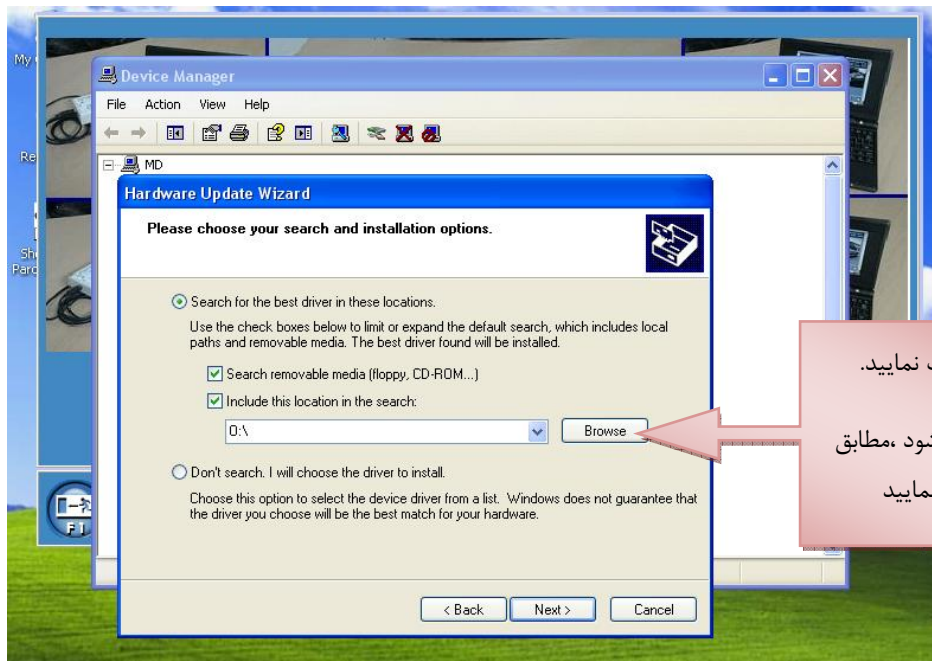

روی این گزینه کلیک نمایید.
پنجره ای ظاهر می شود، مطابق
شکل های زیر عمل نمایید

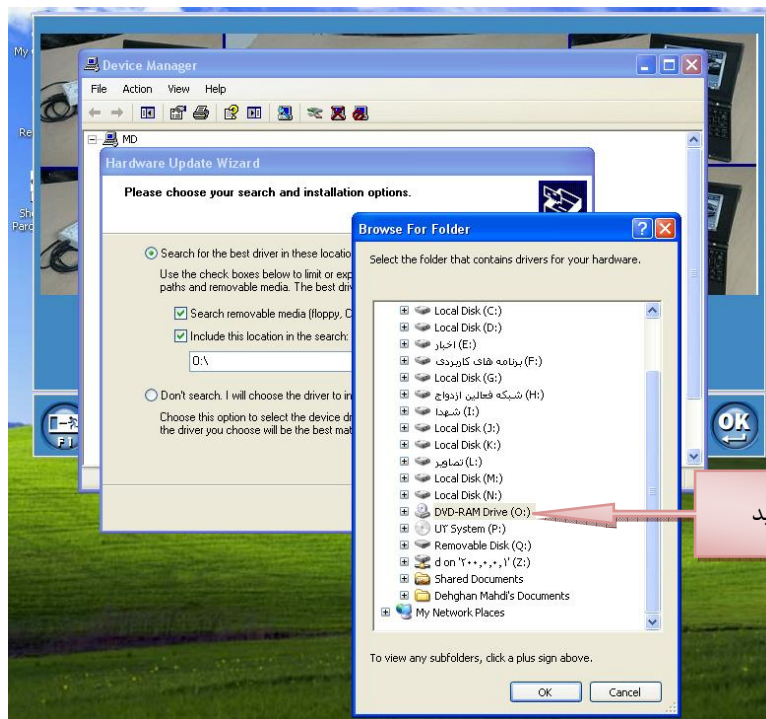

وارد درایو سی دی خود شوید

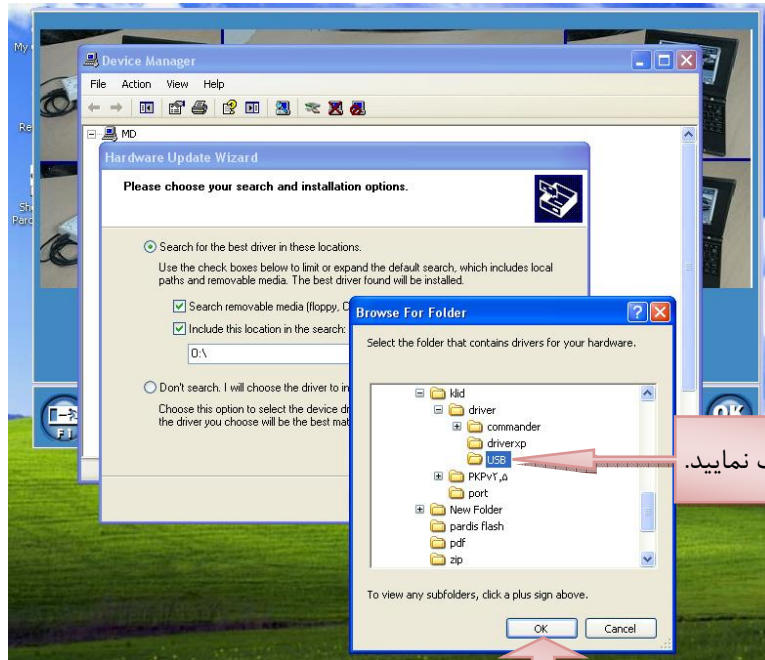

۱- فایل USB را انتخاب نمایید.

۲- گزینه OK را انتخاب نمایید.

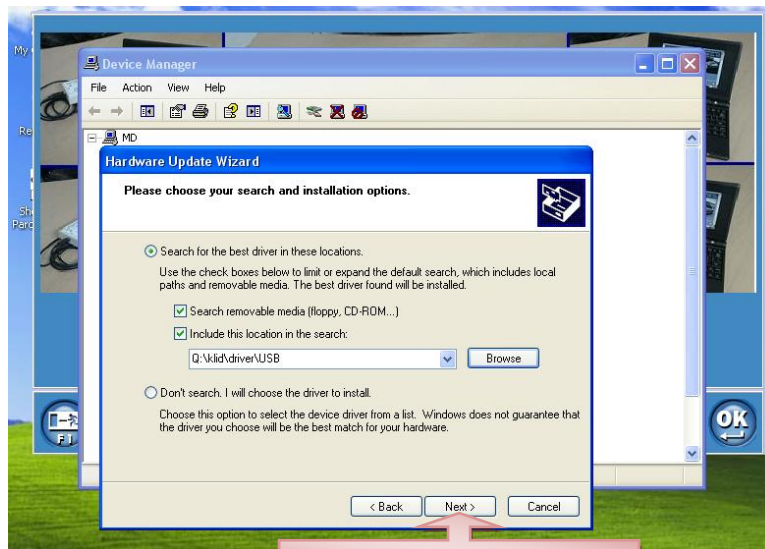

گزینه Next را انتخاب نمایید.

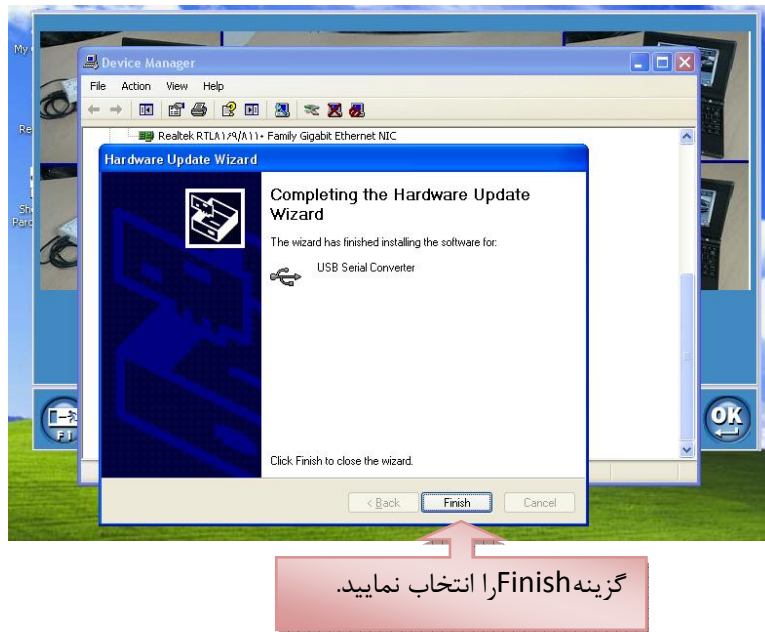
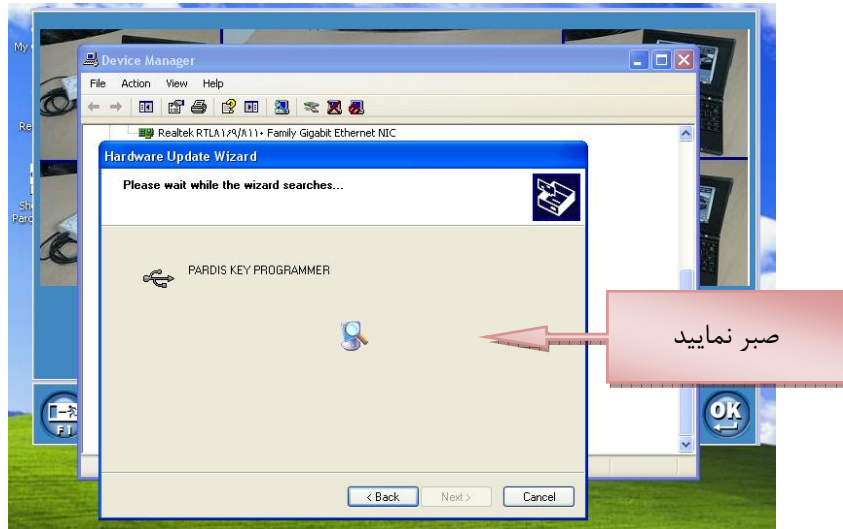

در پنجره زیر گزینه USB Serial Port را پیدا نمایید .

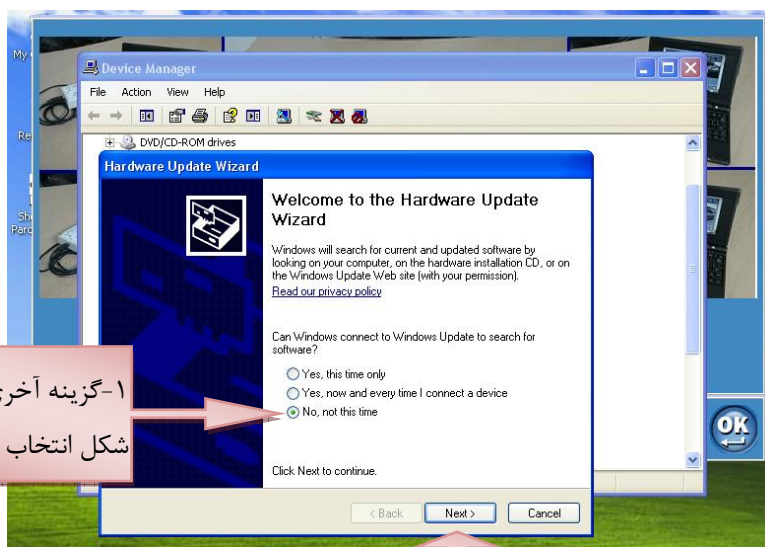
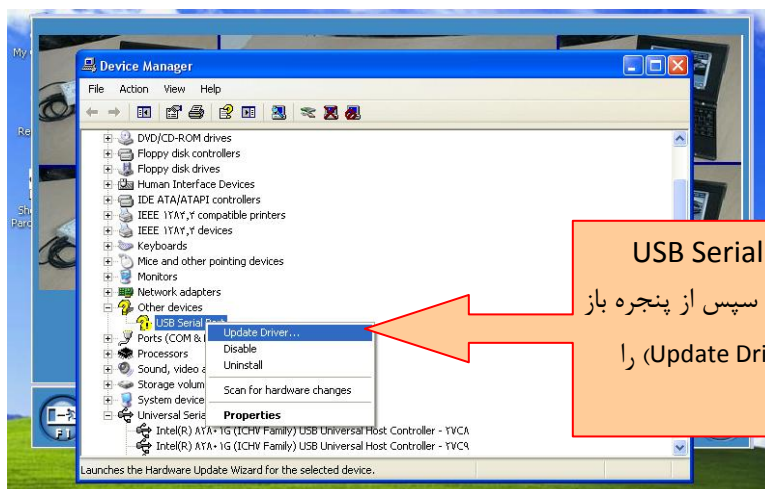
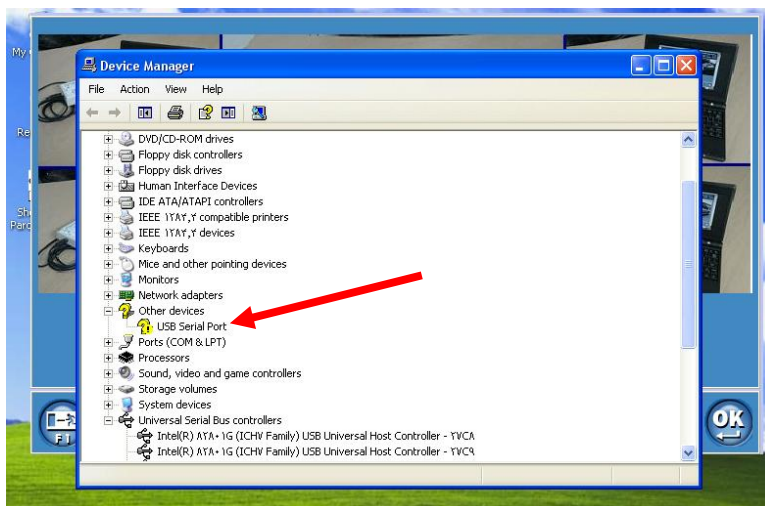

۱- گزینه آخری را مطابق شکل انتخاب نمایید.

۲- گزینه Next را انتخاب نمایید.

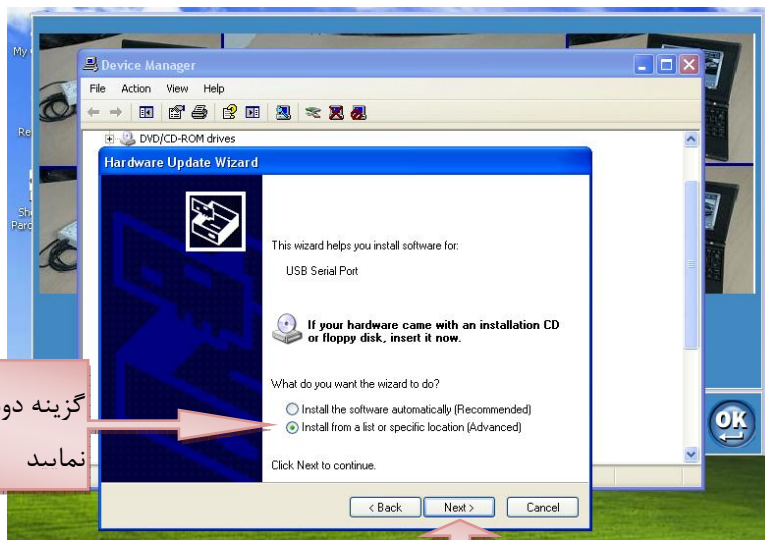

گزینه دومی را مطابق شکل انتخاب نماسد

گزینه Next را انتخاب نمایید.

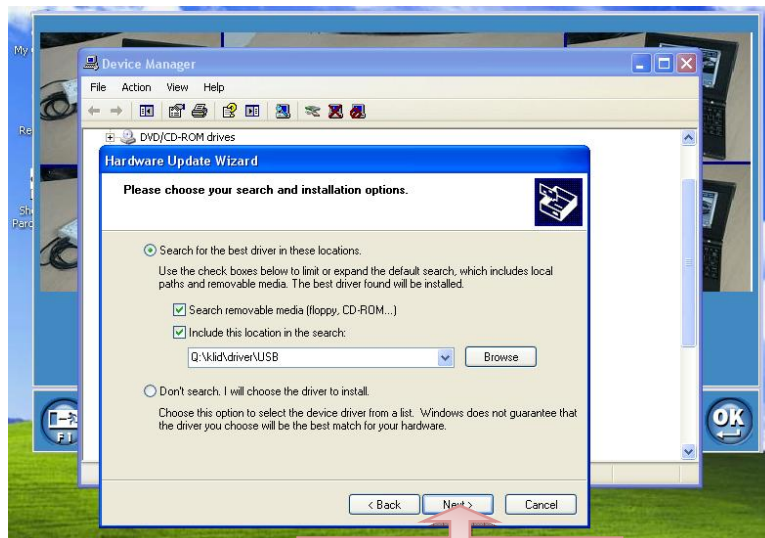

گزینه Next را انتخاب نمایید.

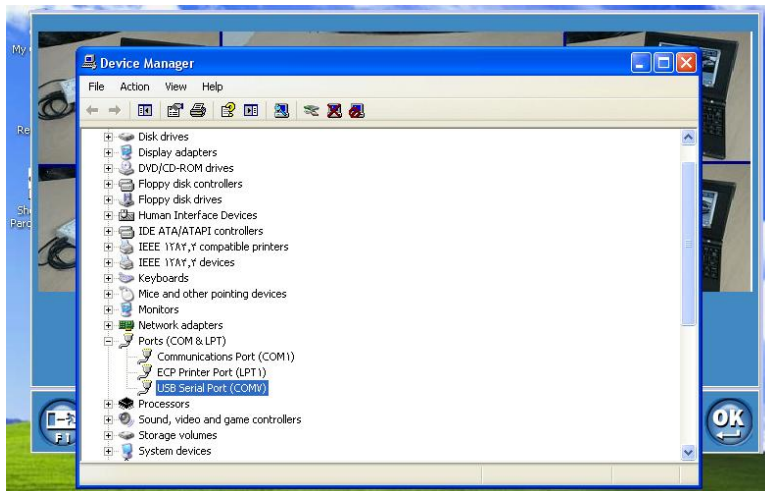
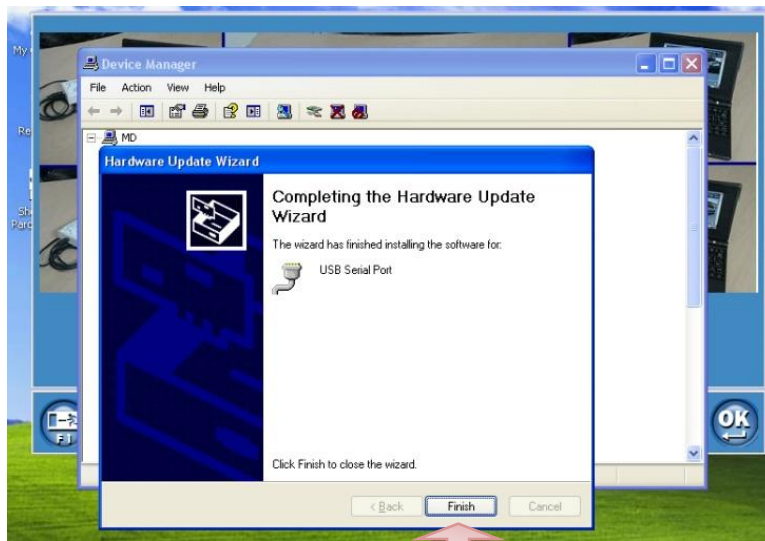
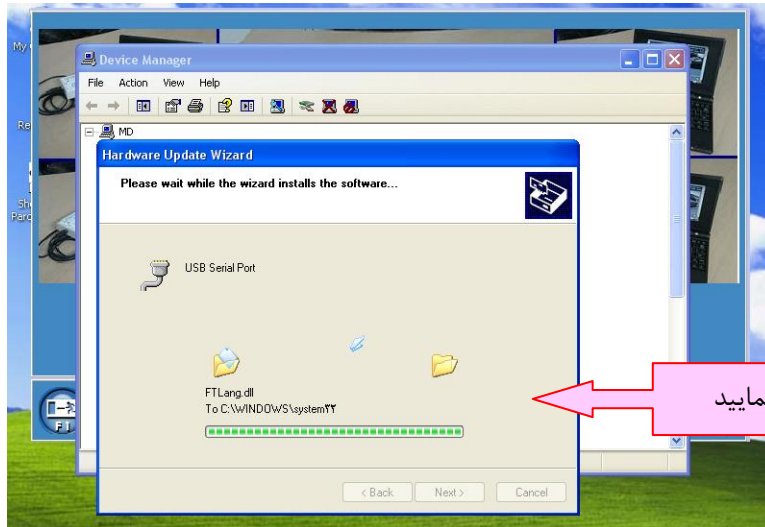

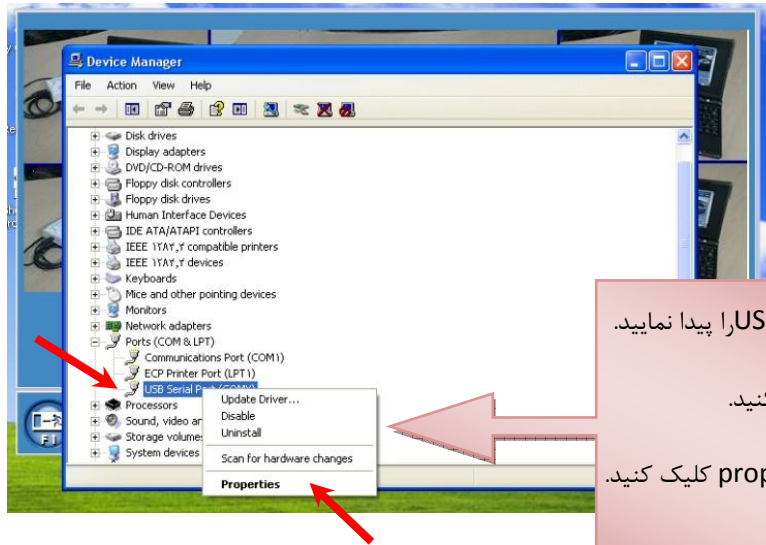

۱- گزینه USB Serial Port را پیدا نمایید.

۲- روی آن راست کلیک کنید.

۳- بر روی گزینه properties کلیک کنید.

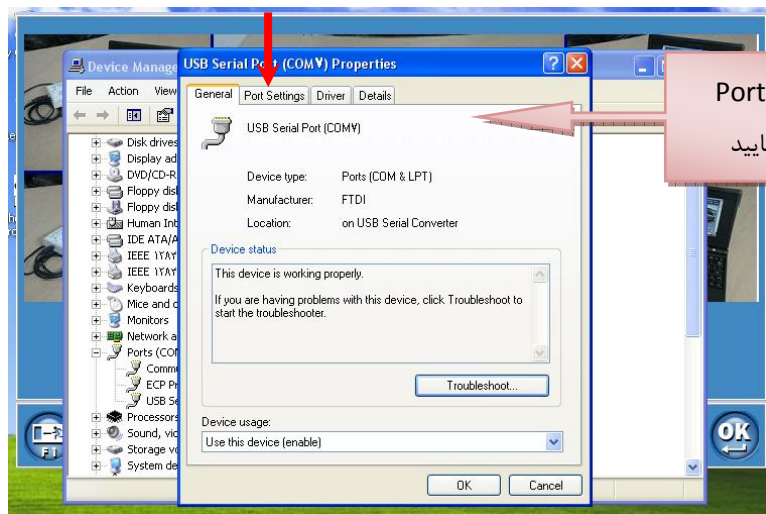

از پنجره باز شده گزینه Port Settings را انتخاب نمایید

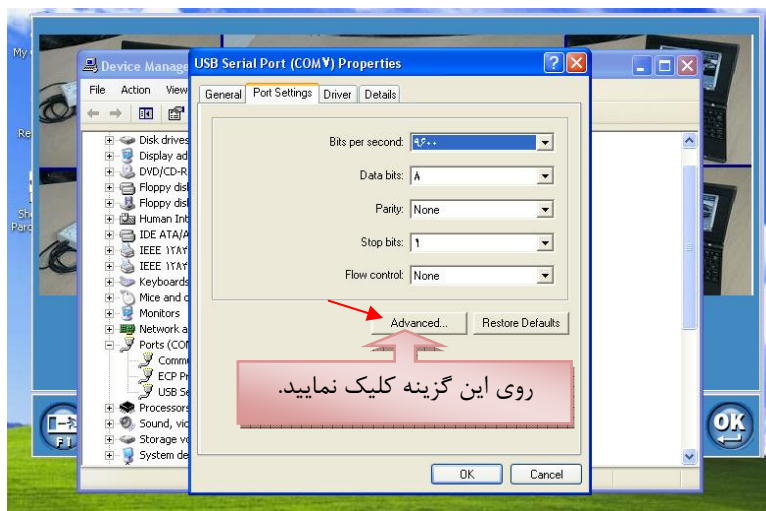

روی این گزینه کلیک نمایید.

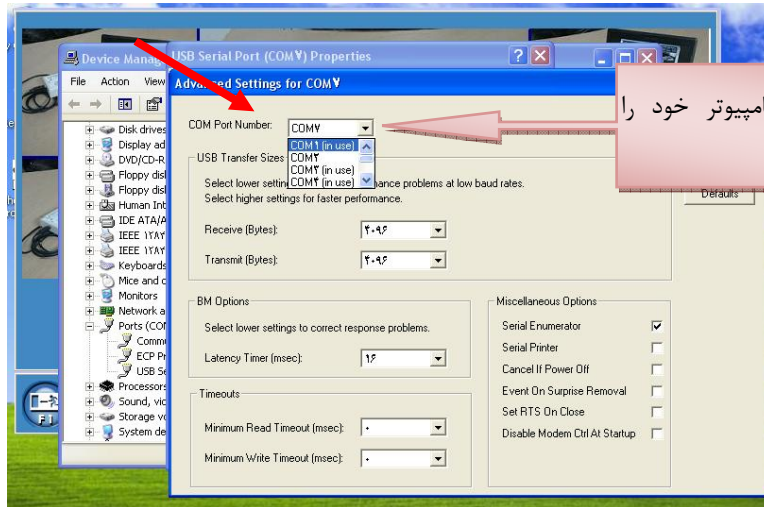

در این قسمت باید خروجی کامپیوتر خود را
انتخاب نمایید

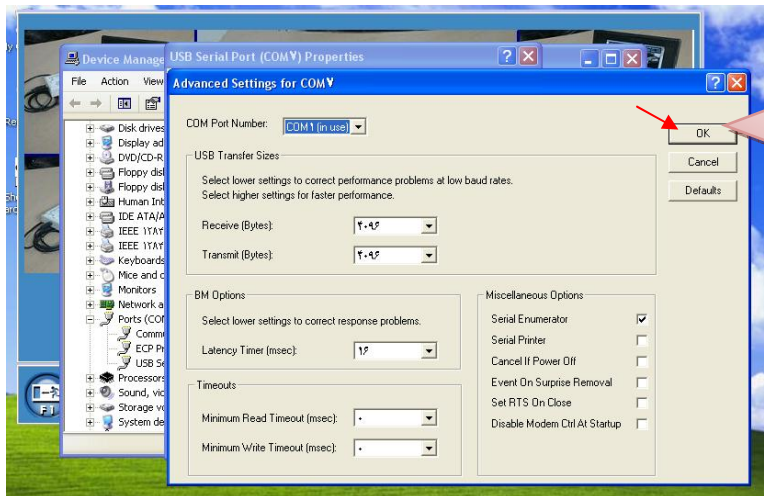

بعد انتخاب COM 1 حالا
روی گزینه OK کلیک
کنید

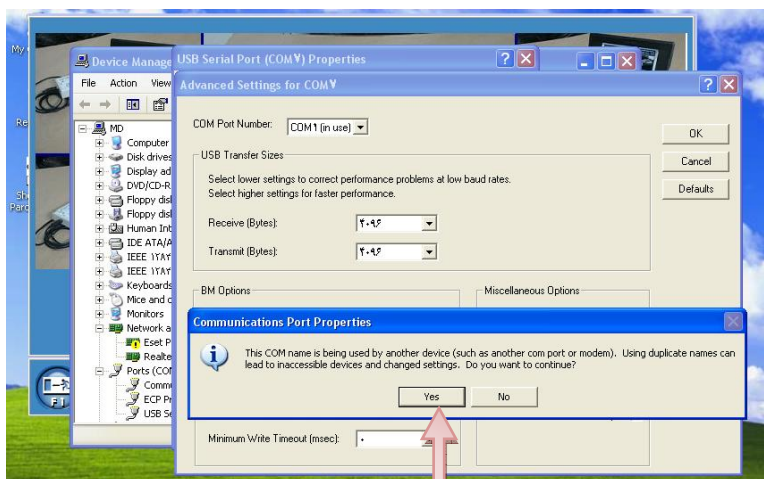

گزینه Yes را انتخاب نمایید

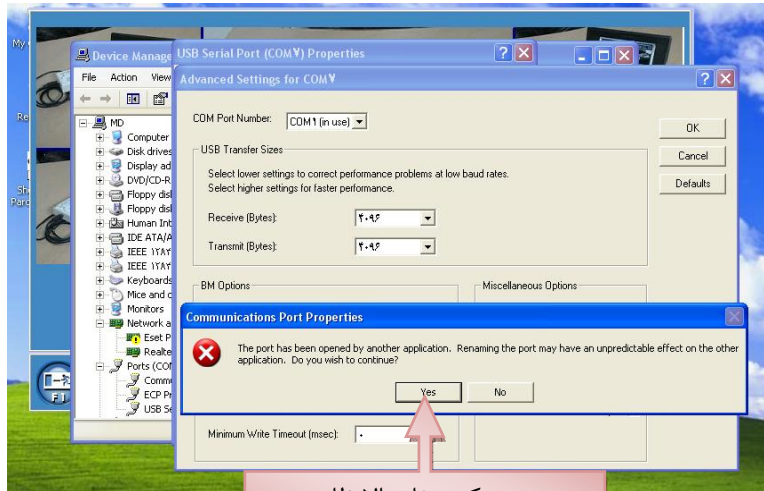

در صورتی که پیغام بالا ظاهر شد، گزینه Yes را انتخاب نمایید

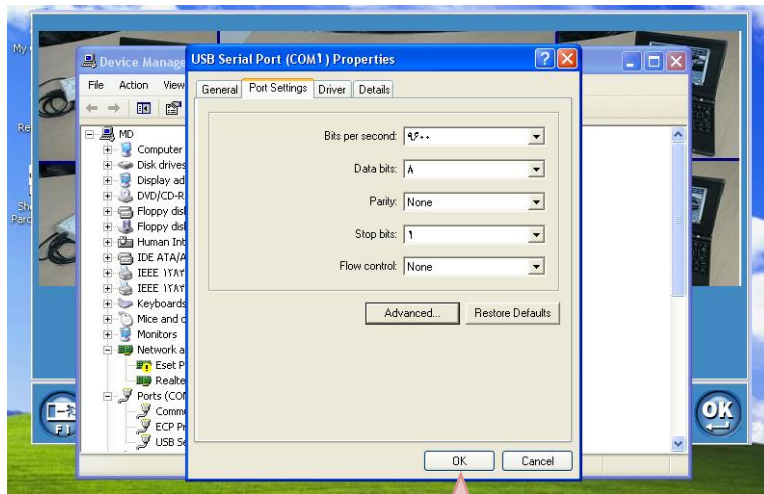

گزینه OK را انتخاب نمایید.

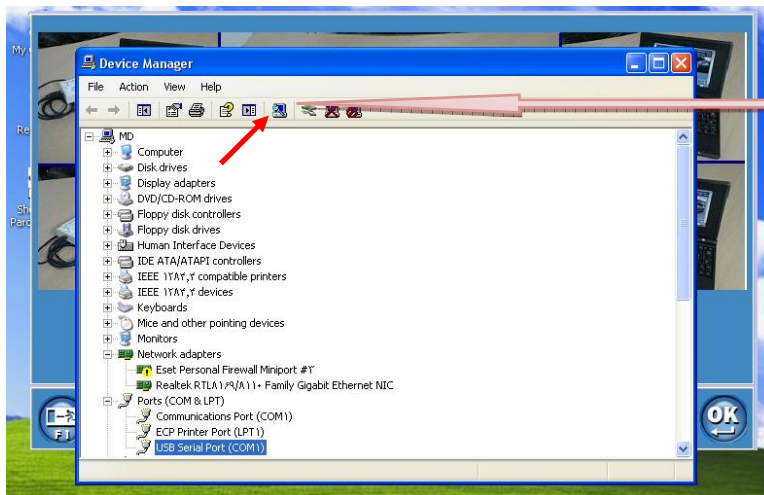

۱- روی این آیکن کلیک نمایید.



با زدن کلید F۵ روی صفحه کلید کامپیوتر خود، راهنمای صوتی برنامه خاموش و روشن می شود.



با زدن کلید F۱۱ می توانید زبان برنامه را از فارسی به انگلیسی تغییر دهید و بالعکس





کلید Enter را روی صفحه کلید کامپیوتر خود فشار دهید

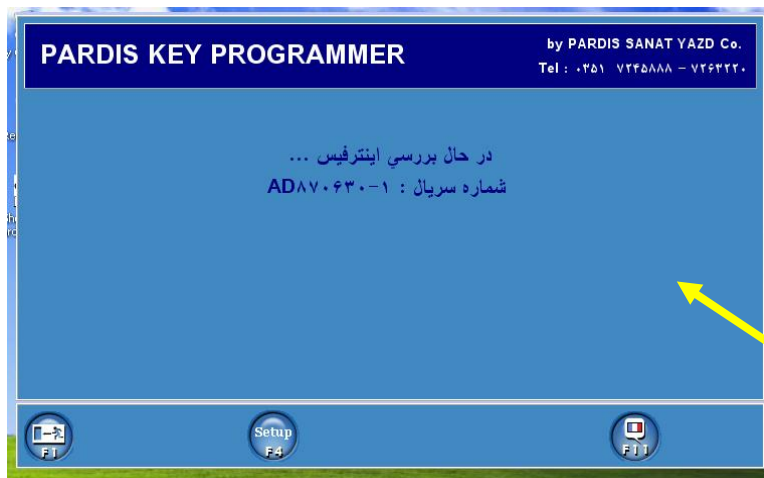

- کلید Enter را روی صفحه کلید کامپیوتر خود فشار دهید.
- برنامه شروع به بررسی اینترفیس میکند

